

# Rutin för sängbeställningar i webSesam



# Innehållsförteckning

<b>INLEDNING</b>	<b>3</b>
LEVERANSUNDERLAG SÄNG	3
BESTÄLLNING I WEBSSESAM	3
<b>RUTIN</b>	<b>4</b>
IFYLLNAD AV LEVERANSUNDERLAGET	4
WEBSSESAM BESTÄLLNING	6

## Inledning

Förskrivning av sängar i webSesam består av två delar.

### ***Leveransunderlag säng***

Detta underlag skall fyllas i och hittas via följande länk

[https://samverkan.regionsormland.se/for-  
vardgivare/hjalpmedel/blanketterbestallningsunderlag/](https://samverkan.regionsormland.se/for-<br/>vardgivare/hjalpmedel/blanketterbestallningsunderlag/).

När underlaget fyllts i skall det sparas lokalt på din dator. Det sparade underlaget skall bifogas webSesambeställningen som du skall göra. Beskrivning längre ner i dokumentet.

### ***Beställning i webSesam***

Beställning i webSesam skall göras på samma sätt som andra hjälpmedel men med den skillnaden att ovanstående leveransunderlag skall bifogas beställningen i webSesam. Detta beskrivs längre ner i dokumentet.

Hjälpmedelscentralen  
Per Forsberg

DATUM

DIARIENR

2022-03-30

## Rutin

### Ifyllnad av Leveransunderlaget

Det är mycket viktigt att all information fylls i på underlaget för att chaufförerna skall kunna leverera.



### Leveransunderlag säng

Födelse nr:

Namn		Postkod	
Leveransadress			
Telefonnr/mobiltel vid leverans		Kontaktperson vid leverans (hemtjänst/anhörig/brukare)	
Förskrivarens namn och telefonnummer			
<b>Boende</b>			
<input type="checkbox"/> Villa <input type="checkbox"/> Flerbostadshus		Om flerbostadshus, vilken våning? <input type="text"/>	
<b>Trappor</b>			
Finns trapp från väg till hus? <input type="checkbox"/> Nej <input type="checkbox"/> Ja		Antal trappsteg? <input type="text"/>	
Finns entrétrapp? <input type="checkbox"/> Nej <input type="checkbox"/> Ja		Antal trappsteg? <input type="text"/>	
Trappans utformning <input type="checkbox"/> Rak <input type="checkbox"/> Spiral		<input type="checkbox"/> Svängd <input type="checkbox"/> Trappräcke	
<b>Sängens placering</b>			
Ska sängen stå på annat plan än ingångsplan? <input type="checkbox"/> Nej <input type="checkbox"/> Ja		Antal trappor? <input type="text"/>	
Trappans utformning <input type="checkbox"/> Rak		<input type="checkbox"/> Spiral <input type="checkbox"/> Svängd <input type="checkbox"/> Trappräcke	
<b>Hiss, obligatorisk uppgift!</b>			
Är längdmåttet minst 205 cm? <input type="checkbox"/> Nej <input type="checkbox"/> Ja		Har ingen hiss <input type="checkbox"/>	
Yttermått säng 210x100 cm			
<b>Beskriv utemiljön: Grus/asfalt? Går det att komma fram med lastbil?</b>			
<b>Informera brukaren om följande:</b>			
<ul style="list-style-type: none"> <li>• Madrass ingår inte</li> <li>• <b>Förskrivaren informerar brukaren att utrymmet där sängen ska stå måste vara rensat innan leverans, annars utgår leveransen.</b></li> </ul>			
<b>Vid frågor kan ni kontakta:</b>			
<ul style="list-style-type: none"> <li>• Sängmonteringen, HMC, 016-10 48 84</li> <li>• Teknisk support 0771-405 406</li> <li>• Konsulenttelefon 0771-405 407</li> </ul>			
<b>Leverans utanför körschemat</b>			
<ul style="list-style-type: none"> <li>• Leverans utanför körschemat kostar 2000 kr.</li> <li>• Om underlaget inkommer innan kl. 11.00 levereras sängen nästa dag, efter kl 11.00 levereras sängen om två dagar</li> <li>• Skriv tydligt att det är en akutkörning, vem som ska betala och ring kundtjänst.</li> </ul>			

När underlaget fyllts i skall ni spara det. Gör på följande sätt (som endast är ett exempel). Det viktiga är att ni spar underlaget på en säker plats, förslagsvis i en mapp på servern varifrån ni sedan skall bifoga underlaget i webSesam.

- Klicka på **Disketten** uppe till vänster när du fyllt i underlaget

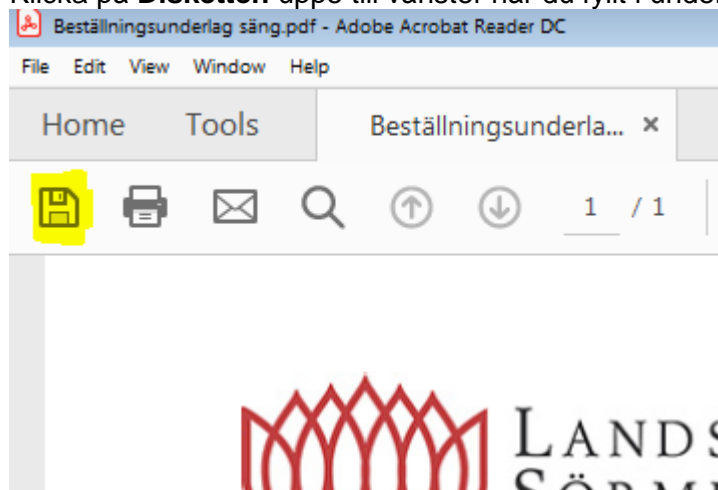

- Klicka därefter på **underlaget** och ge det ett unikt namn. I detta fall har det fått namnet "**Beställningsunderlag säng 20190104001.pdf**" där 001 är ett löpnummer ifall man beställer fler sängar under en dag.

Det viktiga är att underlaget bifogas till rätt webSesambeställningen!

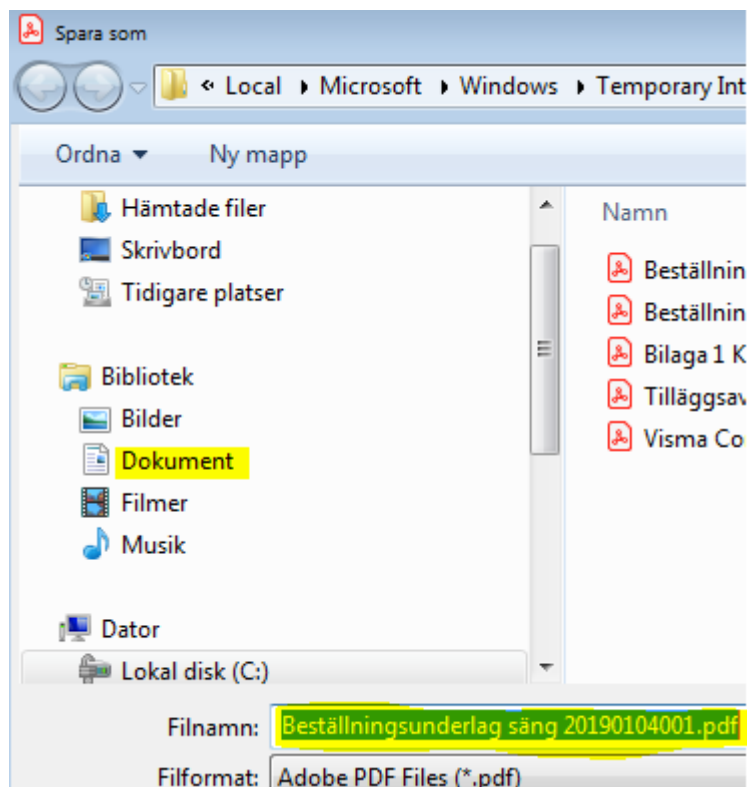

## webSesam beställning

Beställning av säng i webSesam görs på samma sätt som vid beställning av andra hjälpmedel men med den skillnaden att leveransunderlaget skall bifogas beställningen.

- Börja med att klicka på **Hjälpmedel** i högra kolumnen

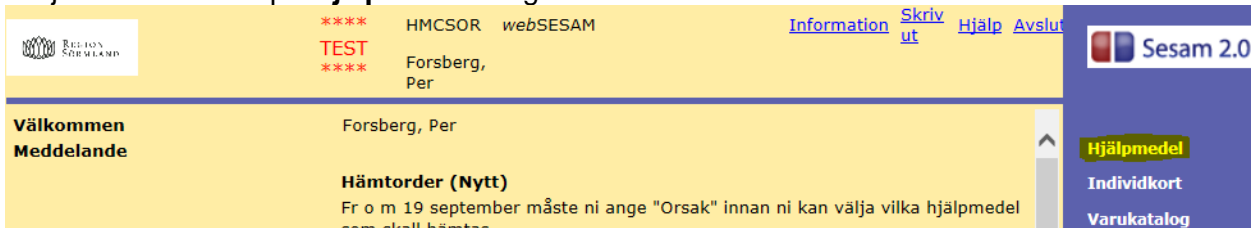

- Fyll i "Patientens" personnummer och klicka på **Sök**

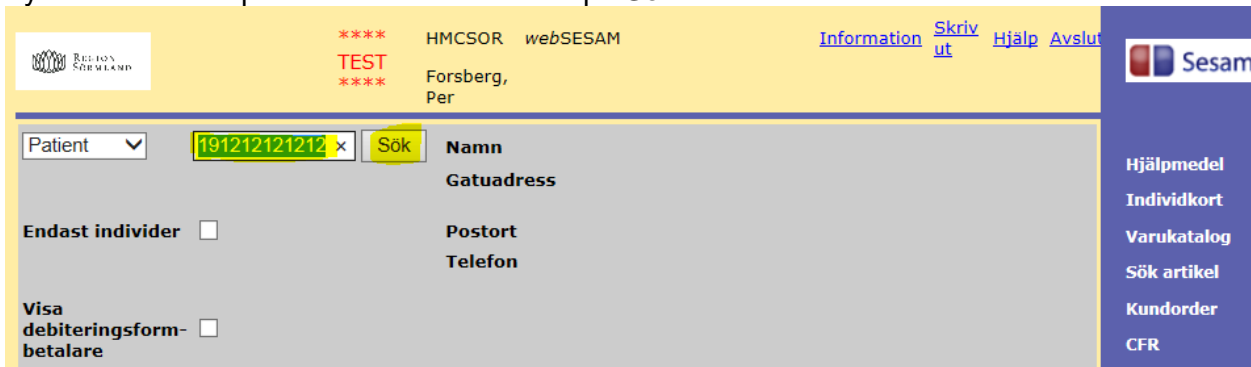

- Klicka därefter på **Beställ**



Pos	Artikel	Benämning	Individ	Statistikkod	Ord.datum	Antal	Lev.datum	Antal	Hämtorder
1	10059	Oxygenslanq 5X8mm			2018-12-18	1		0	Nej

Hjälpmedelscentralen  
Per Forsberg

DATUM

DIARIENR

2022-03-30

- Välj **Kund/leveransadress** och klicka på **Fortsätt**

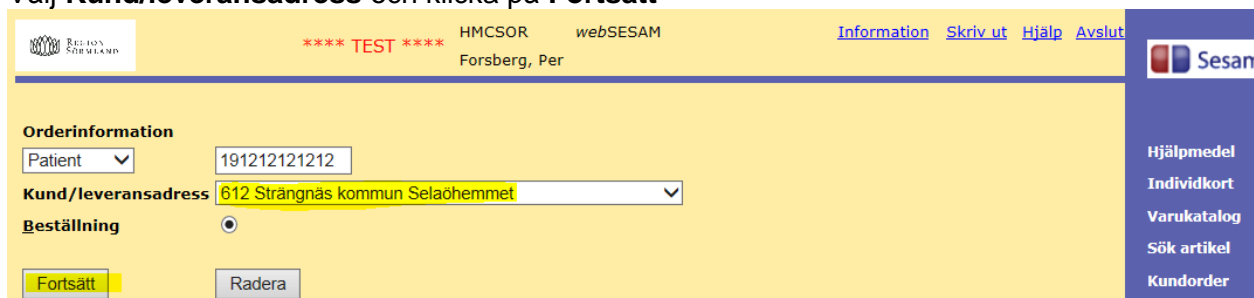

Region Sörmland \*\*\*\* TEST \*\*\*\* HMCSOR webSESAM Information Skriv ut Hjälp Avslut  
Forsberg, Per

**Orderinformation**

Patient 191212121212

Kund/leveransadress 612 Strängnäs kommun Selaöhemmet

Beställning

Fortsätt Radera

Hjälpmedel  
Individkort  
Varukatalog  
Sök artikel  
Kundorder

- Välj den **artikel/säng** du ska beställa samt klicka på **Spara ändringarna**

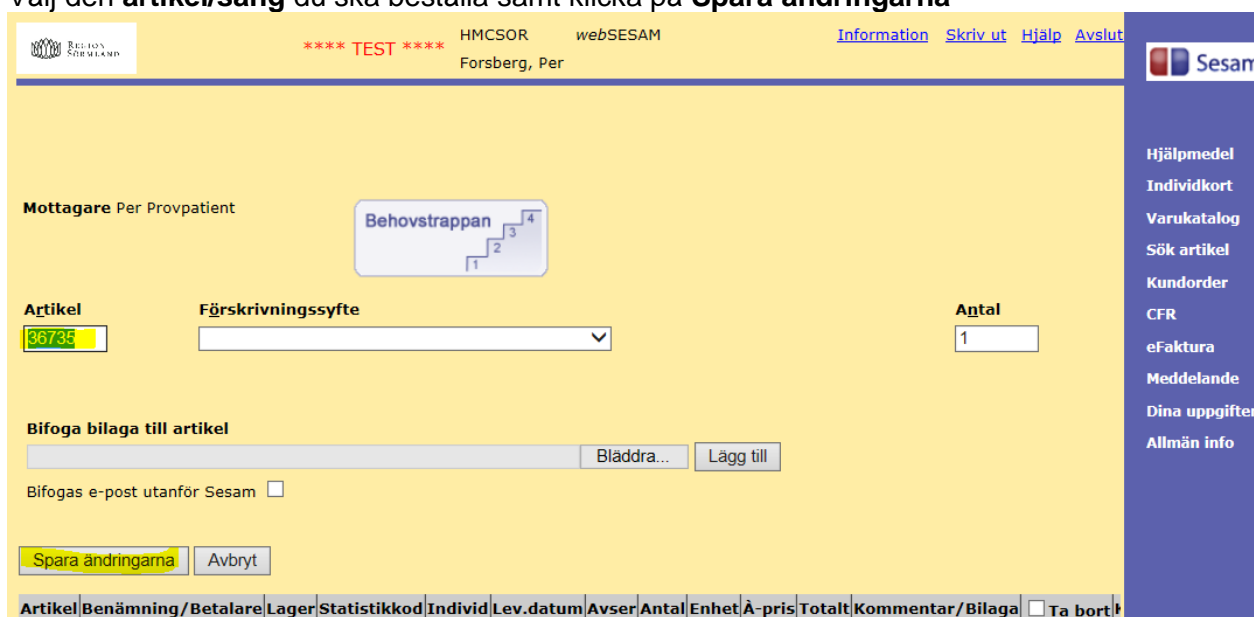

Region Sörmland \*\*\*\* TEST \*\*\*\* HMCSOR webSESAM Information Skriv ut Hjälp Avslut  
Forsberg, Per

**Mottagare** Per Provpatient

Behovstrappan

Artikel 36735

Förskrivningssyfte

Antal 1

Bifoga bilaga till artikel

Bläddra... Lägg till

Bifogas e-post utanför Sesam

Spara ändringarna Avbryt

Artikel	Benämning/Betalare	Lager	Statistikkod	Individ	Lev.datum	Avser	Antal	Enhet	Å-pris	Totalt	Kommentar/Bilaga	Ta bort
---------	--------------------	-------	--------------	---------	-----------	-------	-------	-------	--------	--------	------------------	---------

Hjälpmedel  
Individkort  
Varukatalog  
Sök artikel  
Kundorder  
CFR  
eFaktura  
Meddelande  
Dina uppgifter  
Allmän info

Hjälpmiddelscentralen  
Per Forsberg

DATUM

DIARIENR

2022-03-30

- Klicka därefter på **Fortsätt**



Region Sörmland \*\*\*\* TEST \*\*\*\* HMCsor webSESAM Information Skriv ut Hjälp Avslut

Forsberg, Per

Mottagare Per Provpatient

Behovstrappan

Artikel  Förskrivningssyfte  Antal

Bifoga bilaga till artikel  Bläddra... Lägg till

Bifogas e-post utanför Sesam ☐

Spara ändringarna Avbryt **Fortsätt**

Artikel	Benämning/Betalare	Lager	Statistik	Kod	Individ	Lev.datum	Avser	Antal	Enhet	A-pris	Totalt	Kommentar/Bilaga	Ta bort
36735 (2)	Säng SB755 Top 90 cm Susanne s/Britt V HB85 100CB	10				2019-01-07	Hyra	1	styck	96,00	96,00	Bifoga kommentar/bilaga	<input type="checkbox"/>
520 Eskilstuna kommun (520)													

Sesam

- Hjälpmedel
- Individkort
- Varukatalog
- Sök artikel
- Kundorder
- CFR
- eFaktura
- Meddelande
- Dina uppgifter
- Allmän info

- Ange brukarens leveransadress och välj leveransprioritet - skrymande hjm, med HMC chaufför eller eventuellt Utskrivning från slutenvård leverans inom 3 dagar.
- För att bifoga leveransunderlaget klickar du på välj fil och letar reda på filen du skall bifoga.

Verkställ Avbryt

Mottagare	Kund/leveransadress
Personnr 191212121212	Kund/leveransadress 4025
Namn Per Provpatient	Namn MSE Öron-näsa-halsmottagning (2,5)(4025)
Gatuadress Provgatan 2	Förskrivare/beställare Testförskrivare, Tessan
Postadress 63346 ESKILSTUNA	
Telefon 123456	

Leveransadress

Namn Test Testare

C/o adress

Gatuadress Testgatan 112

Postadress 63230 ESKILSTUNA

Telefon 016-101010

Mobil

Portkod 1111

Instruktioner

Samleverans önskas ☐

Hämta leveransadress från

Kund/leveransadress ☐

Mottagare ☒

Leveransprioritet Skrymande hjm, med HMCs chaufför. Ändra lev adr. ▼

Handläggare

- Leverans med turbil
- Skrymande hjm, med HMCs chaufför. Ändra lev adr.
- Skickas med post, avgift för brukaren 53 kr
- Hämtas på HMC, ändra lev.adr och ring 076-6976501
- Standardprodukt, leverans via turbil
- Standardprodukt, HMCs chaufför
- Leverans via interpost
- Utskrivning från slutenvård, leverans inom 3 dagar

Övrig information

Bifoga bilaga till kundorder

Välj fil Ingen fil vald

Lägg till

Bifogas e-post utanför Sesam ☐



- Efter att ha klickat på **välj fil** kommer sidan fram där du väljer ditt **Leveransunderlag** som du tidigare har skapat och klickar på **Öppna**

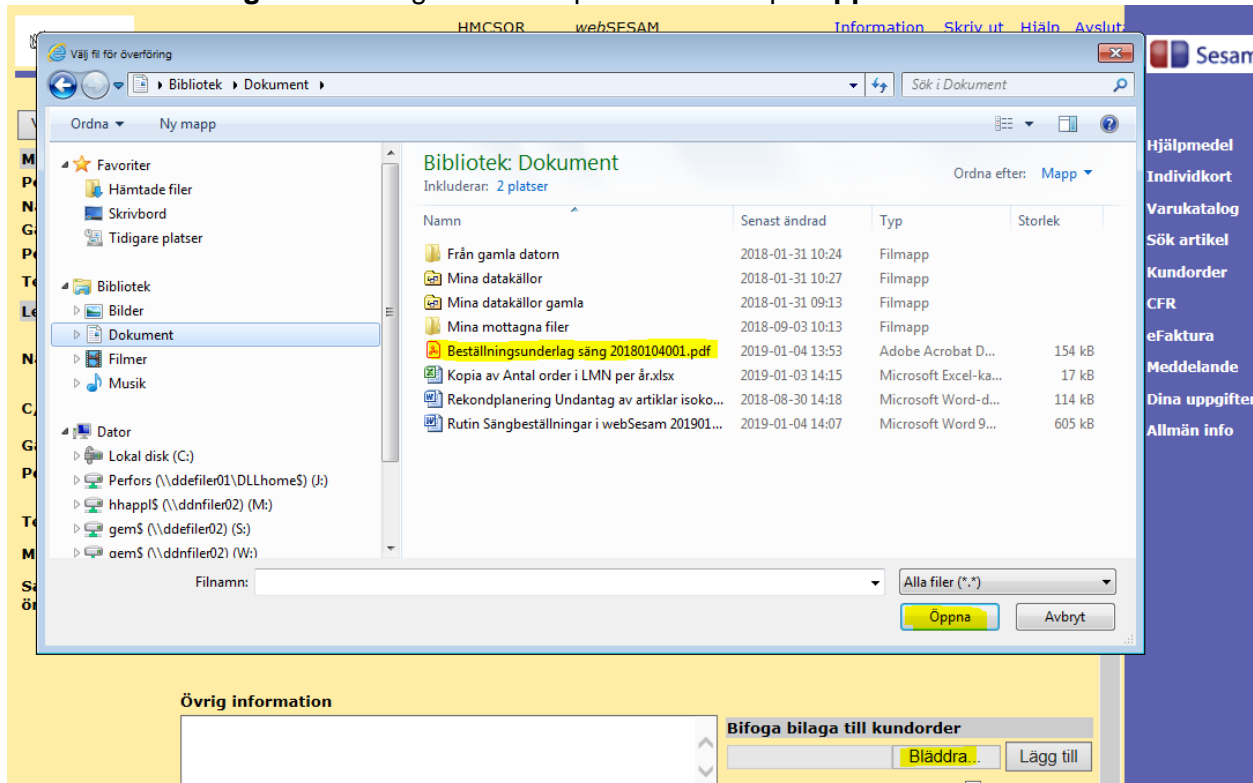

The screenshot shows a web application interface. At the top, there are navigation links: HMCSOR, webSESAM, Information, Skriv ut, Hjälp, and Avslut. Below these is a search bar labeled 'Sök i Dokument'. The main content area is a file selection dialog titled 'Välj fil för överföring'. The dialog shows a list of files in the 'Bibliotek: Dokument' folder. The file 'Beställningsunderlag säng 20180104001.pdf' is selected. The background shows a sidebar with navigation links: Hjälpmedel, Individkort, Varukatalog, Sök artikel, Kundorder, CFR, eFaktura, Meddelande, Dina uppgifter, and Allmän info. The main content area has a section titled 'Bifoga bilaga till kundorder' with a 'Bläddra...' button and a 'Lägg till' button.

Namn	Senast ändrad	Typ	Storlek
Från gamla datorn	2018-01-31 10:24	Filmapp	
Mina datakällor	2018-01-31 10:27	Filmapp	
Mina datakällor gamla	2018-01-31 09:13	Filmapp	
Mina mottagna filer	2018-09-03 10:13	Filmapp	
Beställningsunderlag säng 20180104001.pdf	2019-01-04 13:53	Adobe Acrobat D...	154 kB
Kopia av Antal order i LMN per år.xlsx	2019-01-03 14:15	Microsoft Excel-ka...	17 kB
Rekonplanering Undantag av artiklar isoko...	2018-08-30 14:18	Microsoft Word-d...	114 kB
Rutin Sängbeställningar i webSesam 201901...	2019-01-04 14:07	Microsoft Word 9...	605 kB

Hjälpmedelscentralen  
Per Forsberg

DATUM

DIARIENR

2022-03-30

- Klicka på **Lägg till**

Verkställ Avbryt

Mottagare		Kund/leveransadress	
Personnr	191212121212	Kund/leveransadress	4025
Namn	Per Provpatient	Namn	MSE Öron-näsa-halsmottagning (2,5)(4025)
Gatuadress	Provgatan 2		
Postadress	63346 ESKILSTUNA	Förskrivare/beställare	Testförskrivare, Tessan
Telefon	123456		

Leveransadress		Hämta leveransadress från	
Namn	Test Testare	Kund/leveransadress	<input type="radio"/>
C/o adress		Mottagare	<input checked="" type="radio"/>
Gatuadress	Testgatan 112		
Postadress	63230 ESKILSTUNA	Leveransprioritet	Skrymmande hjm, med HMCs chaufför. Ändra lev adr. ▼
Telefon		Handläggare	
Mobil	070-123 12 12		
Portkod	1111		
Instruktioner			
Samleverans önskas	<input type="checkbox"/>		

Övrig information

Bifoga bilaga till kundorder

Välj fil Ingen fil vald

Lägg till

Bifogas e-post utanför Sesam ☐

Filnamn	Bilaga	Bifogas e-post utanför Sesam	Radera
21-1587 21-1587 Leveransunderlag säng 674230_1_1 674232_1_1	21-1587 21-1587 Leveransunderlag säng 674230_1_1 674232_1_1	<input type="checkbox"/>	x

Hjälpmiddelscentralen  
Per Forsberg

DATUM

DIARIENR

2022-03-30

- Nu ser du att ditt Leveransunderlag har hämtats och kommer att bifogas beställningen. Klicka på **Verkställ**.

\*\*\*\* TEST \*\*\*\*
HMCsor webSESAM
Information Skriv ut Hjälp Avsluta
Forsberg, Per

Verkställ Avbryt

**Mottagare**  
Personnr 1912121212  
Namn Per Provpatient  
Gatuadress Provgatan 2  
Postadress 63346 ESKILSTUNA  
Telefon 016-112233

**Kund/leveransadress**  
Kund/leveransadress 612  
Namn Strängnäs kommun Selaöhemmet  
Förskrivare/beställare Forsberg, Per  
Kontakta förskrivare Förskrivare ska kontaktas

**Leveransadress**

Namn Strängnäs kommun Sela  
C/o adress  
Gatuadress Husbyholmsvägen 14  
Postadress 64562 STALLARHOLMEN  
Telefon 0152-29390  
Mobil  
Portkod  
Instruktioner  
Samleverans önskas

**Hämta leveransadress från**  
Kund/leveransadress  
Mottagare  
**Leveransprioritet**  
Skrymmande hjm, med HMCs chaufför. Ändra lev adr.  
**Handläggare**

**Övrig information**

**Bifoga bilaga till kundorder**  
Bläddra... Lägg till  
Bifogas e-post utanför Sesam

Filnamn	Bilaga	Bifogas e-post utanför Sesam	Radera
Rutin Sängbeställningar i webSesam	<a href="#">Rutin Sängbeställningar i webSesam</a>	<input type="checkbox"/>	<input checked="" type="checkbox"/>
20190104001	<a href="#">20190104001</a>		

Artikel	Benämning/Betalare	Lager	Lev.datum	Avser	Antal	Enhet	Å-pris	Belopp
36735 (2)	Säng SB755 Top 90 cm Susanne s/Britt V HB85 100CB	10	2019-04-30	Hyra	1	styck	100,00	100,00
520 Eskilstuna kommun (520)								

- Nu har du beställt sängen och bifogat leveransunderlaget. **KLART!**

\*\*\*\* TEST \*\*\*\*
HMCsor webSESAM
Information Skriv ut Hjälp Avsluta
Forsberg, Per

Din order är nu registrerad.  
Kundorder: 19010001

Hjälpmedel