

# Centrum för klinisk forskning

---

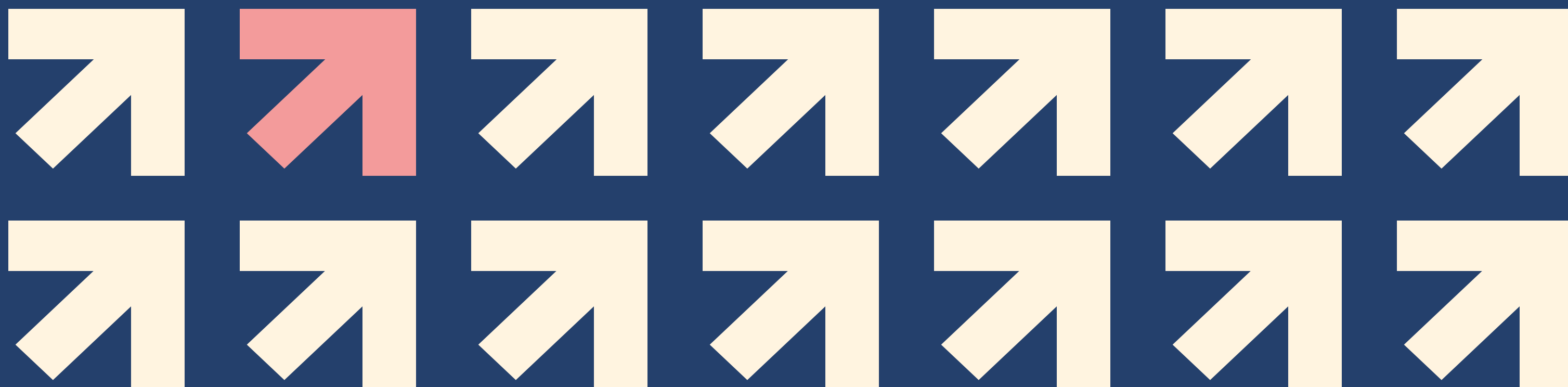

Centrum för klinisk forskning –  
med kunskapen i fokus



REGION  
SÖRMLAND

# Kunskapsstyrningen

## NATIONELLA PROGRAMOMRÅDEN

Akut vård	Levnadsvanor	Rehabilitering, habilitering och försäkringsmedicin
Barn och ungdomars hälsa	Lung- och allergisjukdomar	Reumatiska sjukdomar
Cancersjukdomar (utgörs av RCC i samverkan)	Nervsystemets sjukdomar	Rörelseorganens sjukdomar
Endokrina sjukdomar	Njur- och urinvägssjukdomar	Sällsynta sjukdomar
Hjärt- och kärlsjukdomar	Mag- och tarmsjukdomar	Tandvård
Hud- och könssjukdomar	Medicinsk diagnostik	Äldres hälsa
Infektionssjukdomar	Perioperativ vård, intensivvård och transplantation	Ögonsjukdomar
Kvinnosjukdomar och förlossning	Psykisk hälsa	Öron-, näsa- och halssjukdomar
Kirurgi och plastikkirurgi		Nationella primärvårdsrådet

## NATIONELLA SAMVERKANSGRUPPER

- Data och analys
- Forskning och life science
- Läkemedel och medicinteknik
- Metoder för kunskapsstöd
- Patientsäkerhet
- Strukturerad vårdinformation
- Stöd för utveckling och ledarskap

Vid behov kan ytterligare samverkansgrupper inrättas, till exempel för tillfälliga satsningar.



REGION  
SÖRMLAND

# CKFs mål

Alla i Region Sörmland ska ha tillgång till forskning, kunskap och evidens och ha möjlighet att forska eller bidra till forskningsverksamhet.



# Sjukhusbiblioteken i Sörmland

Alla i Region Sörmland ska ha tillgång till forskning, kunskap och evidens.



# Om oss

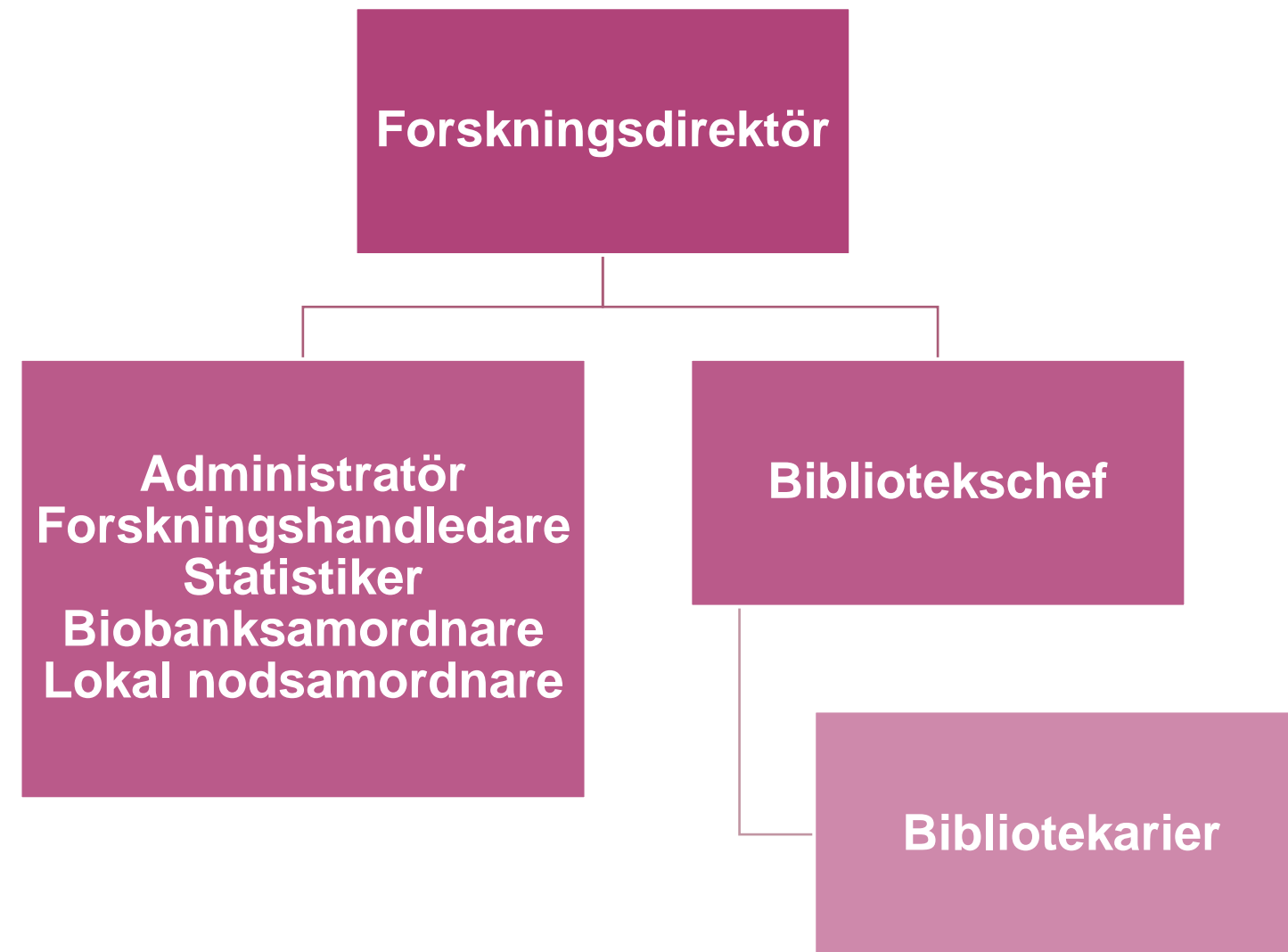

# Antal beviljade ansökningar 2021

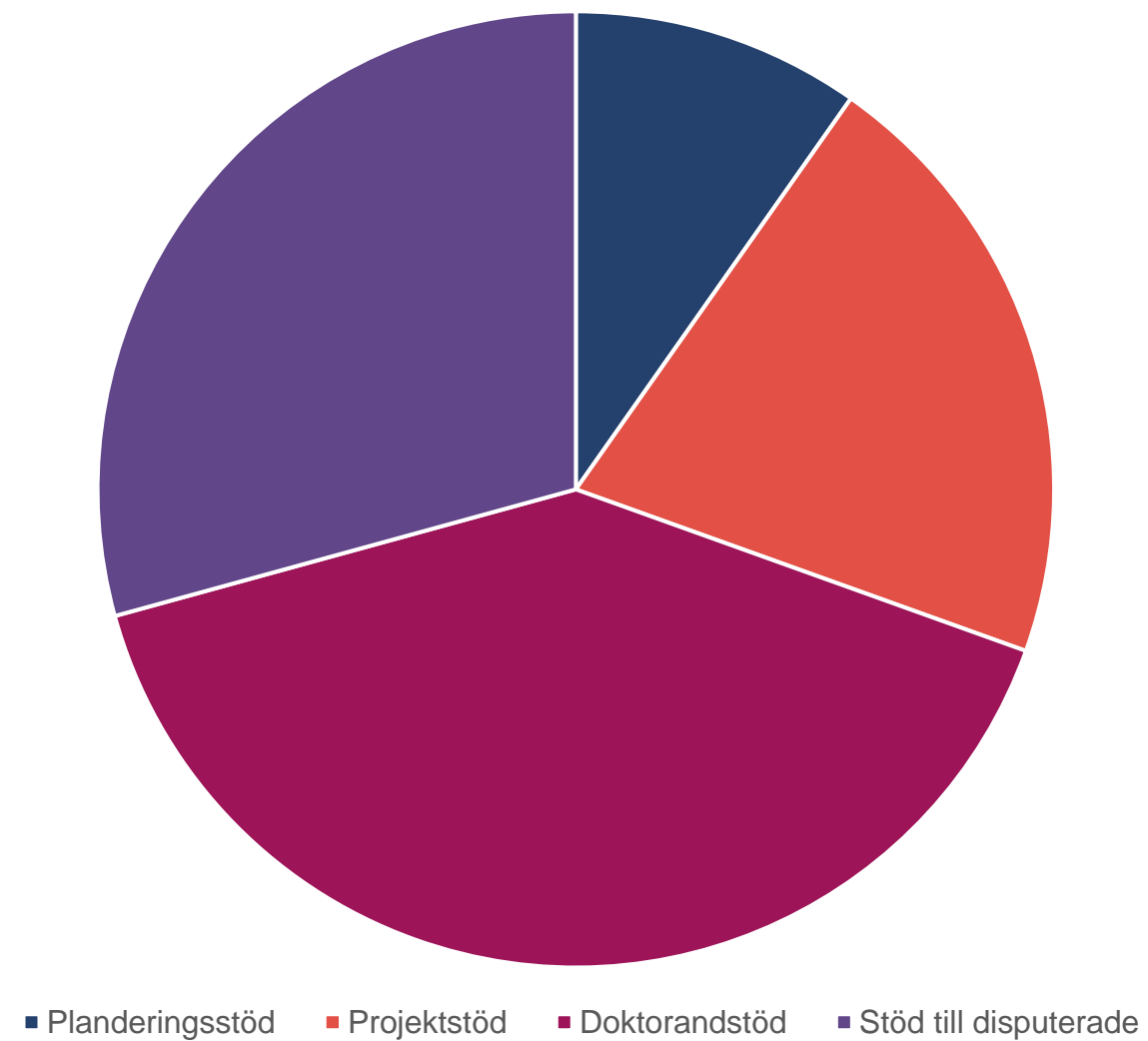



# Beviljade medel 2021

**16 098 696 kronor**



# Utdelade forskningsmedel

Utdelade forskningsmedel i Region Sörmland

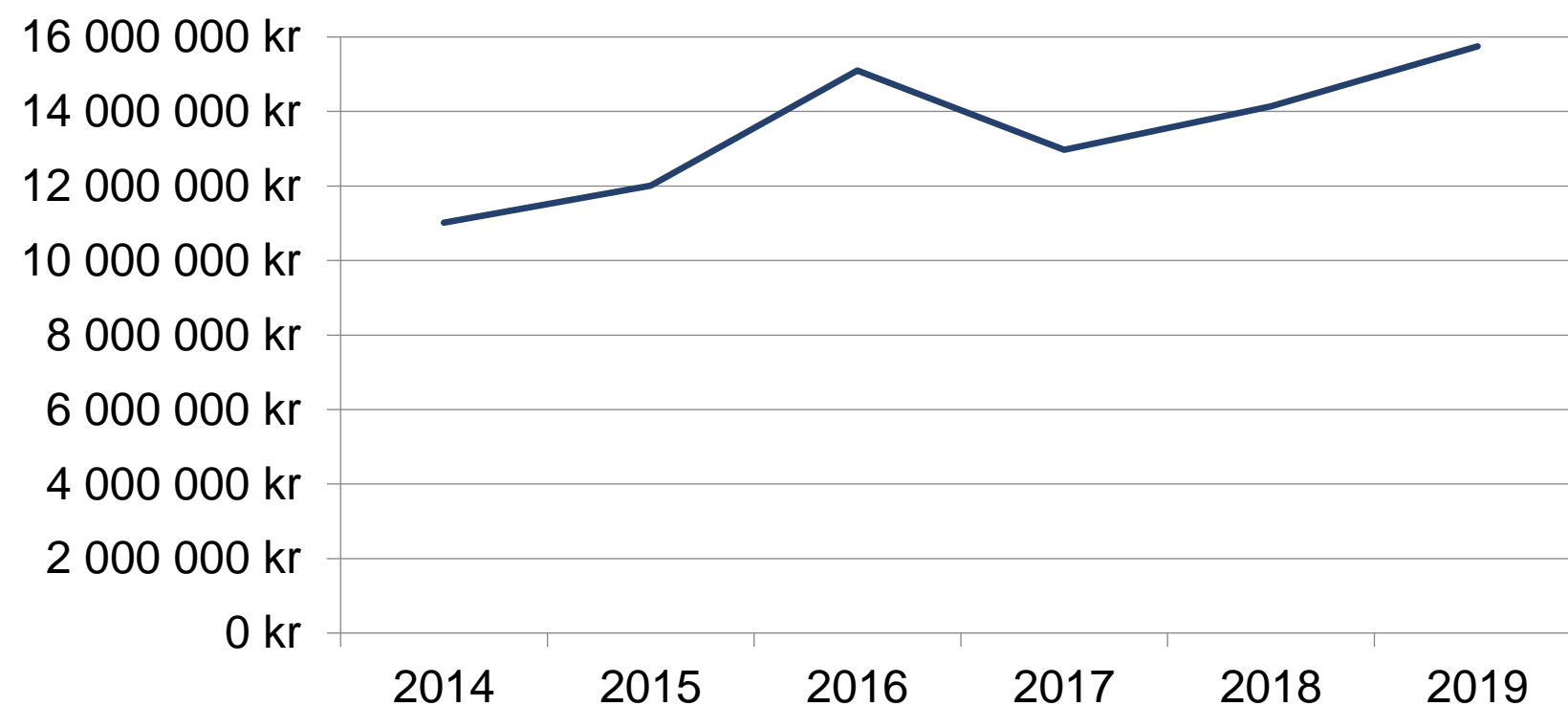

2019 tillkommer  
utdelade Schmekelmedel  
på 753272 kr

# Lokala programområden (LPO)

- Länsperspektiv
- Hela vårdkedjan inkl. kommunal hälso- och sjukvård och andra aktörer
- Chefmedverkan/koppling till linjen
- Multikompetens
- Patientmedverkan
- Fokus på patient/kvalitet
- Administrativt stöd
- Koppling till sjukhusbiblioteken
- Hur koppling till forskning?

# Lokal samverkansgrupp (LSG) forskning & life science: Syfte



- Syftet med lokal samverkansgrupp forskning och life science är att se till att forskningsverksamheten når ut i verksamheterna för att bli en naturlig del av det vardagliga HoS arbetet där alla medarbetare i Region Sörmland ska delta aktivt eller passivt.

# Lokal samverkansgrupp (LSG) forskning & life science: Uppdrag

- Samordna länets forskningsinsatser. Inkludera strukturer för datahantering och -uttag.
- Stödja kopplingen mellan lokala programområden och forskning.
- Stimulera klinisk forskning (akademiska studier och läkemedelsstudier).
- Utveckla samarbete mellan länets forskning och lärosäten
- Implementera lärosäten, forskning, utbildning, innovation
- Samverka med bibliotek, HTA, SBU nätverk
- Nå ut till kommunerna, socialtjänsten
- Utveckla patientmedverkan och -samverkan i forskningen.

# Sjukhusbiblioteken i Sörmland





# Klinisk bibliotekarie



Kunskapsläget för behandling  
av fetma hos barn och unga?

# Klinisk bibliotekarie



Forskning och evidens kring  
cerebral visual impairment (CVI)?



# Klinisk bibliotekarie

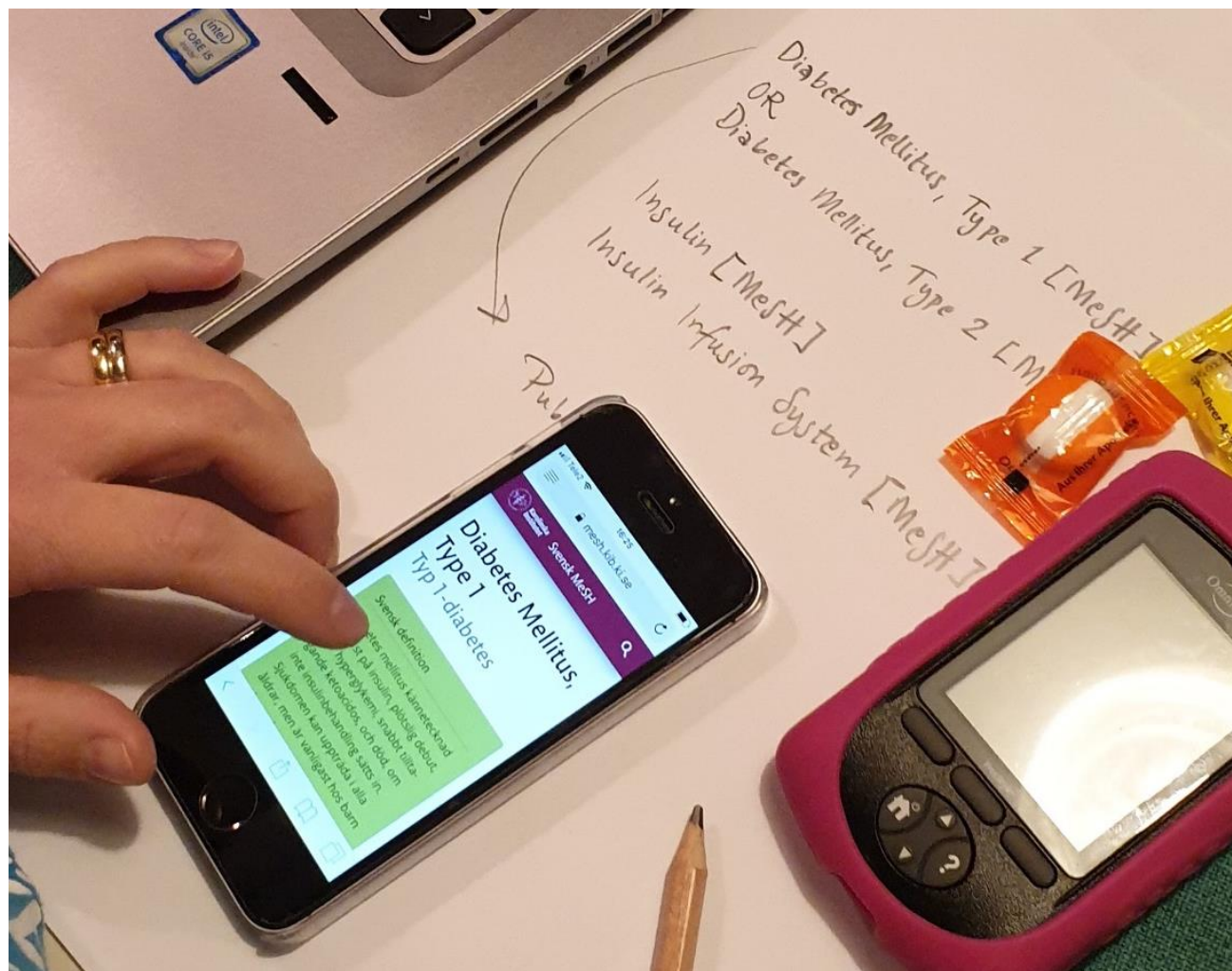

Aktuell kunskap/evidens när det gäller typ 1 diabetes hos de mest sköra äldre?

# Health Technology Assessment (HTA)

- Granskar aktuell och välgjord forskning av medicinska metoder/tekniker, utrustningar ...
- Beskriver effekter av/graderar evidens för alla insatser
- Redovisar risker och etiska problem
- Beräknar vad som gör mest nytta för pengarna (hälsoekonomi)

**Mer info: Kjell Ola Engman**

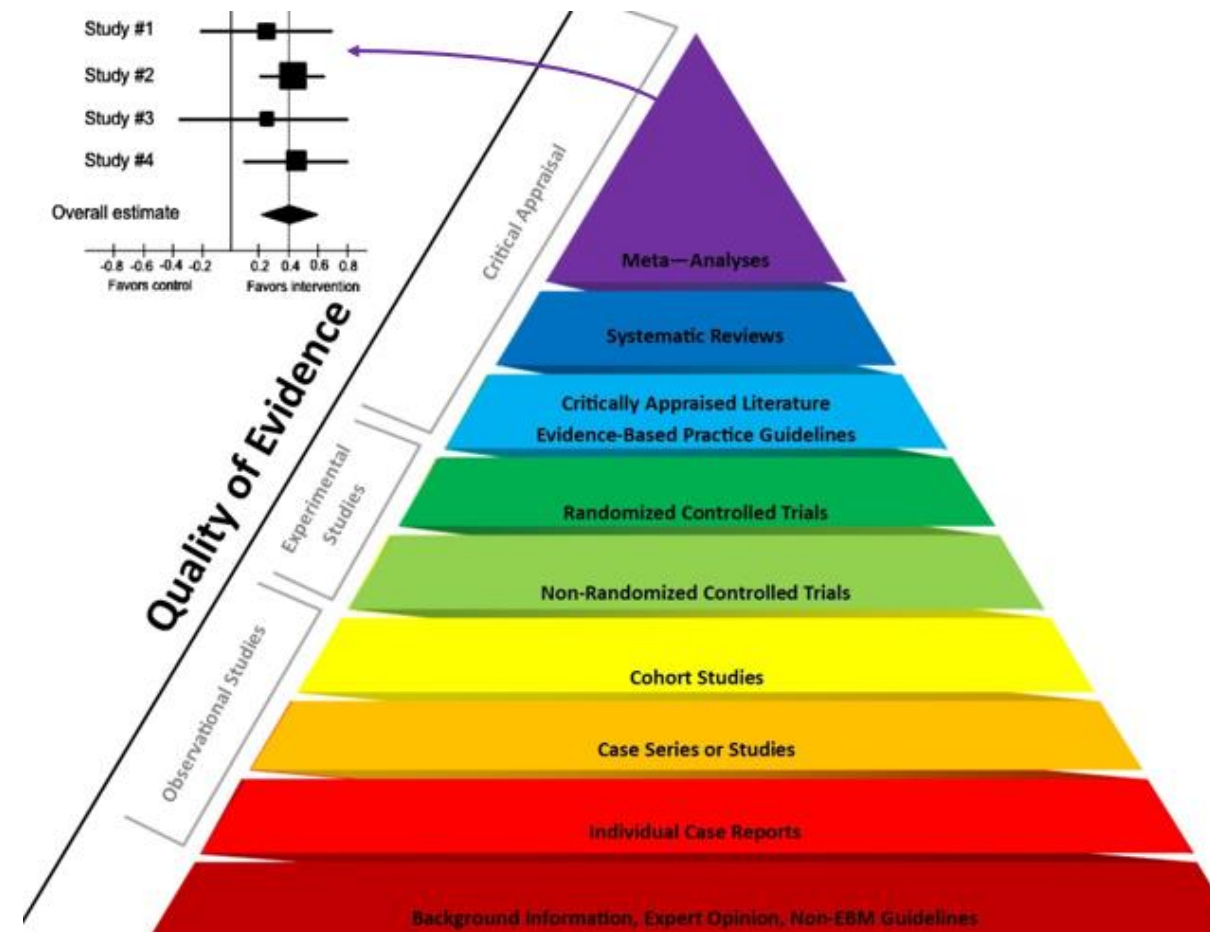

# Vetenskapsrådets översyn av rikets forskningsorganisation:

- Det finns total enighet om forskningens betydelse och ett genomgående stort intresse för att utveckla klinisk forskning.
- Att FoU i regionerna nedprioriteras ekonomiskt av HoS upplevs som ett huvudproblem hos samtliga tillfrågade.



# Utveckla en strategi för forskning & life science i Region Sörmland

Ett omfattande Life science arbete görs redan idag i Region Sörmland i form av ett kombinerat forsknings- och life science arbete. Arbetet leds ifrån Centrum för klinisk forskning i region Sörmland och styrs till stora delar av den befintliga FOUU strategin. Dessutom har en samverkansgrupp inom forskning och life science skapats i region Sörmland inom Kunskapsstyrningsorganisationen. Denna håller nu på att finna sina former. I denna gruppering ingår förutom representanter från CKF och ifrån samtliga lokala programområden även företrädare för akademien i form av Mälardalens högskola. Ytterligare ett exempel på arbetet kring kreativa innovationer i regionen är Utvecklingsenhetens arbete kring hälso- och sjukvårdens kvalitetspris.



---

REGION  
SÖRMLAND



# Utveckla en strategi för forskning & life science i Region Sörmland



- Genom att utveckla en strategi för forskning och life science i Region Sörmland kan man lyfta fram sjukvårdens skyldighet att delta i forskning, utveckling och innovation samt arbeta för att erhålla fler kliniska läkemedelsprövningar till Region Sörmland.
- Centrum för klinisk forskning är en del av Uppsala universitet också utgör även en del av Uppsala-Örebroregionens forskningsråd samt är Uppsala-Örebroregionens representant i det nationella Klinisk behandlingsforskning.

# Tre aktuella doktorandprojekt i Region Sörmland som illustrerar CKFs multiprofessionella fokus



REGION  
SÖRMLAND

# Patienter med suicidtankar inom ambulanssjukvården

Förekomst, samtal och dokumentation

- Doktorand  
Ambulanssjukskötare  
Staffan Hammarbäck
- Huvudhandledare  
Anders Bremer





# Att främja en hållbar vardags- och arbetshälsa

På individ, grupp och  
organisatorisk nivå.

- Doktorand Arbetsterapeut  
Louise Karlsson
- Huvudhandledare Lena  
Nordgren

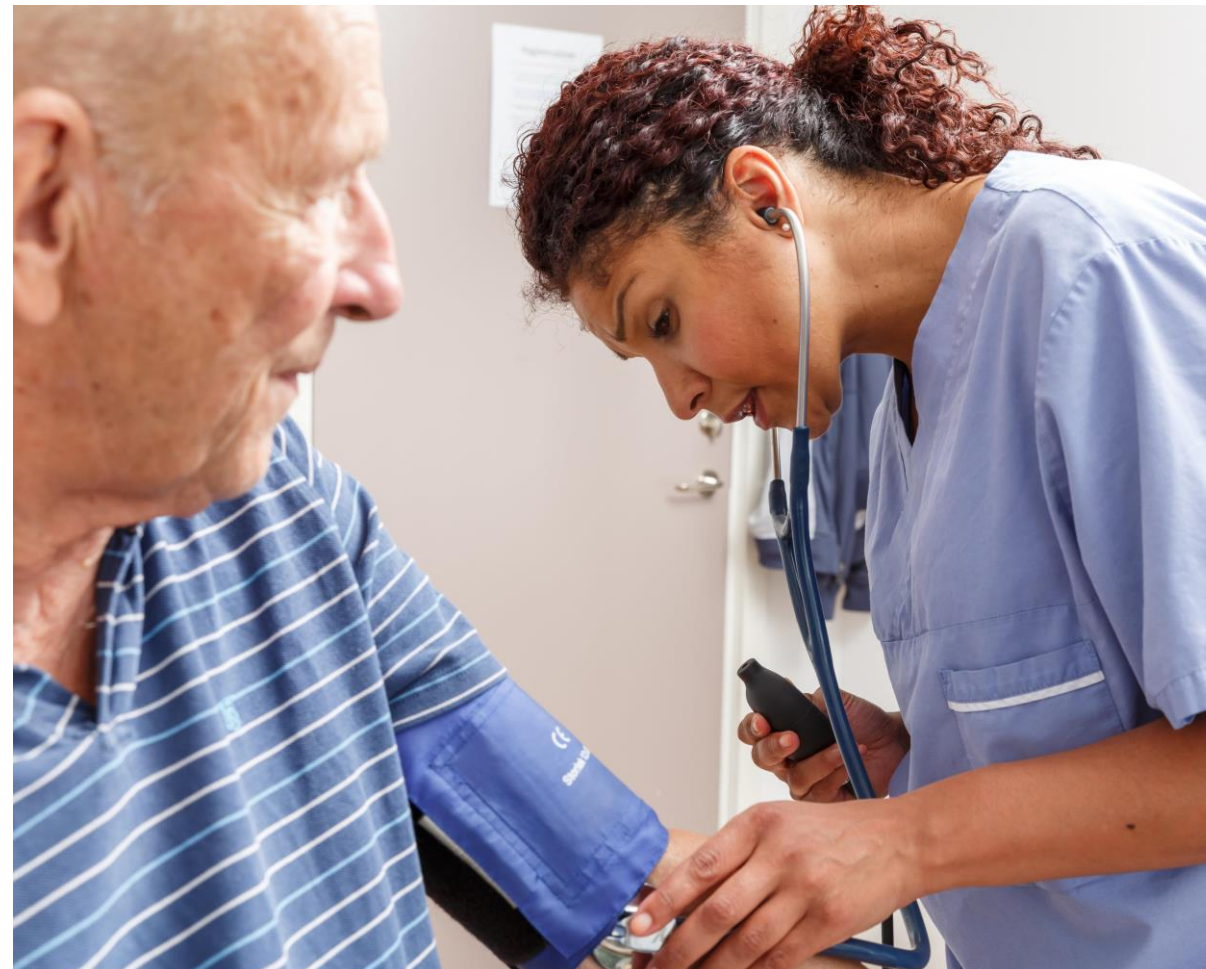

# Riskfaktorer för akut och kronisk pankreatit

- Doktorand ST läk Daniel Selin
- Huvudhandledare Omid Sadr Azodi



# Upplägg

**VAD** är  
klinisk  
forskning?



**HUR** utförs  
klinisk  
forskning?



REGION  
SÖRMLAND



# Vad är klinisk forskning?

- Definition av klinisk forskning
- Förutsätter att patienter och friska deltar
- Garanti för att ny kunskap snabbt kommer vården till del
- Genomförs t.ex. för att utvärdera behandlingsmetoder, identifiera diagnosmetoder, riskfaktorer och förebyggande åtgärder



# Hur utförs klinisk forskning?

- Process från idé till implementerat resultat
- Lagar och regler – etik och kvalitet
- Reglerande myndigheter
- Genomförande – integrerat i vården
- Vem gör vad i en klinisk studie?  
Olika roller – många involverade

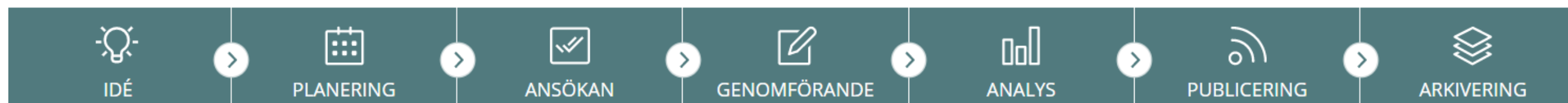

# Regionens staff meeting



Fredag 20 maj 08:00-08:45

SVF reumatiska sjukdomar.  
Tidig RA, väletablerad RA och  
SVF GCA (temporalisarterit).

*Brua Weice*



REGION  
SÖRMLAND

# Tack!



Petri Olivius  
[petri.olivius@regionsormland.se](mailto:petri.olivius@regionsormland.se)  
Forskningsdirektör

Anna Videfrost  
[anna.videfrost@regionsormland.se](mailto:anna.videfrost@regionsormland.se)  
Bibliotekschef